Migliano di Marsciano Tenuta con olivi, tartufaia e seminativo

2,500 m² - Migliano, Perugia, Italia

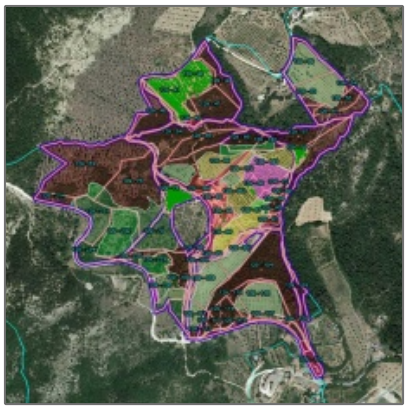

Dettagli di base

Tipo di Proprietà:	**Tenuta Agricola**
Categoria:	**Tenute Agricole Vinicole**
Codice Annuncio:	**1054**
Prezzo:	**€0**
Vista:	**Giardino**
Stanze:	**18**
Bagni:	**6**
Bagno di Servizio:	**0**
Area edificata:	**2,500 m²**
Anno di Costruzione:	**0**
Area:	**700,000 m²**

Caratteristiche

- √ Riscaldamento
- √ Condizionatore
- √ Giardino
- √ Recinzione
- √ Vista
- √ Cucina
- √ Caminetto
- √ Magazzino
- √ Parcheggio
- √ Arredamento

Mappa indirizzo

Nazione:	**Ita**

Nelle Vicinanze

Bar

Provincia:	**Perugia**
Città:	**Migliano**
Numero di Piani:	**0**
Longitudine:	**E12° 13' 56.3''**
Latitudine:	**N42° 55' 46.2''**

Agent Info

E. Zago
http://www.tenuteagricole24.it
+39 329 9298985
375-5602855
info@tenuteagricole24.it
e.zago@quidquid.eu

-